وزارة التعليم تعلن نتائج قبول الطلبة الأوائل من خريجي الدراسة المهنية

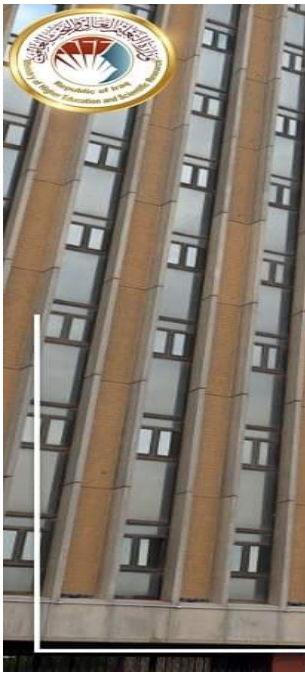

أعلنت وزارة التعليم العالي والبحث العلمي، اليوم الاحد، نتائج قبول الطلبة الأوائل على العراق من خريجي فروع الدراسة المهنية للسنة الدراسية 2025/2024.

وقالت الوزارة في بيان مقتضب،تلقته المطلع، أن "النتائج تتضمن قبول (2508) طالبا في الجامعات الحكومية بتخصصاتها الاكاديمية والتقنية حسب التخصص المناظر والقريب على وفق رغبتهم".

ووجهت وزارة التعليم، الجامعات بدء إجراءات تسجيل الطلبة واعتماد بيانات نتائج القبول المنشورة في بوابة دائرة الدراسات والتخطيط والمتابعة (org.gate-dirasat.www).