إليك قائمة بأغلى وأرخص (10) دول في العالم دفعا لفواتير الكهرباء

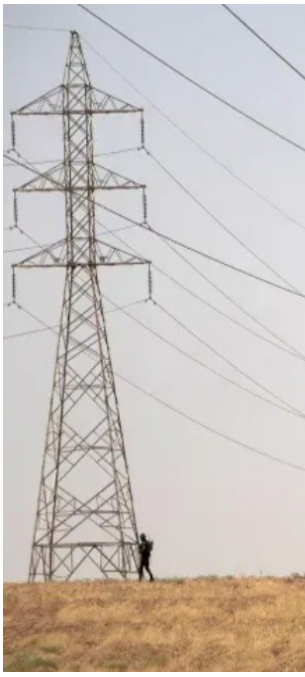

مع قدوم الشتاء ببرده وصقيعه تأتي معه قضية في غاية الأهمية للعائلات من شتى دول العالم، وهو سؤال فواتير الطاقة والتدفئة الواجب دفعها نهاية كل شهر كي تبقى البيوت دافئة، علما بأن عددا كبيرا من شعوب العالم يعتمد على الكهرباء والغاز لتدفئة المنازل والبيوت.

ويتخذ الناس في جميع أنحاء العالم خطوات جذرية للتعامل مع ارتفاع تكاليف الطاقة، وبالذات في فصل الشتاء حيث يرتفع الاستهلاك ومعه الفواتير بشكل كبير.

وسنقدم لكم بهذا التقرير أغلى وأرخص "10" دول في العالم وفقا لعدد من المواقع والمنصات المتخصصة.

وفيما يلي قائمة بأغلى 10 دول من حيث تكاليف الكهرباء عام 2024، وتحديدا خلال يونيو/حزيران وفق ما ذكرت منصة "كونتري إيكونومي":

أيرلندا 0.4164 دولار لكل كيلووات/ساعة

لوكسمبورغ 0.3266 دولار لكل كيلوواتساعة

النمسا 0.3182 دولار لكل كيلوواتساعة

هولندا 0.3131 دولار لكل كيلوواتساعة

ليختنشتاين 0.3036 دولار لكل كيلوواتساعة

ألمانيا 0.303 دولار لكل كيلوواتساعة

التشيك 0.278 دولار لكل كيلوواتساعة

إيطاليا 0.2647 دولار لكل كيلوواتساعة

بلجيكا 0.2597 دولار لكل كيلوواتساعة

لاتفيا 0.2442 دولار لكل كيلوواتساعة

وفيما يلي قائمة بأرخص "10" دول من حيث تكاليف الكهرباء عام 2024 وتحديدا في مارس/آذار وفق ما ذكرت منصة "وورلد بيوليشن ريفيو":

إيران 0.002 دولار لكل كيلوواتساعة

إثيوبيا 0.003 دولار لكل كيلوواتساعة

كوبا 0.006 دولار لكل كيلوواتساعة

سوريا 0.006 دولار لكل كيلوواتساعة

السودان 0.006 دولار لكل كيلوواتساعة

ليبيا 0.008 دولار لكل كيلوواتساعة

قرغيزستان 0.013 دولار لكل كيلوواتساعة

أنغولا 0.013 دولار لكل كيلوواتساعة

نيجيريا 0.014 دولار لكل كيلوواتساعة

العراق 0.015 دولار لكل كيلوواتساعة

وفيما يلي قائمة بأرخص الدول العربية من حيث تكاليف الكهرباء عام 2023 وهي أيضا من بين الأرخص عالميا وفق ما ذكرت منصة "وورلد بيوليشن ريفيو":

سوريا 0.014 دولار لكل كيلوواتساعة

السودان 0.009 دولار لكل كيلوواتساعة

ليبيا 0.004 دولار لكل كيلوواتساعة

العراق 0.013 دولار لكل كيلوواتساعة

سلطنة عمان 0.026 دولار لكل كيلوواتساعة

مصر 0.027 دولار لكل كيلوواتساعة

الكويت 0.029 دولار لكل كيلوواتساعة

قطر 0.032 دولار لكل كيلوواتساعة

الجزائر 0.039 دولار لكل كيلوواتساعة

البحرين 0.048 دولار لكل كيلووات/ساعة