القضاء ينشر احصائية الزواج والطلاق لشهر تشرين الأول لسنة 2024

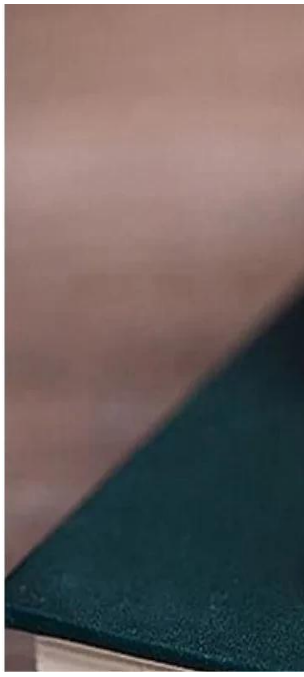

اصدر مجلس القضاء الأعلى، اليوم الإثنين، إحصائية الزواج والطلاق لشهر تشرين الأول الماضي.

وادناه الإحصائية و تلقتها وكالة "المطلع":