بعد إيجابية تحليل المنشطات..تشيلسي يدعم لاعبه ميخايلو مودريك

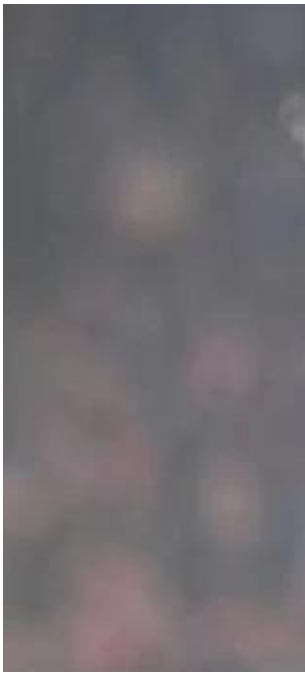

قال إنزو ماريسكا مدرب تشيلسي، اليوم الأربعاء، إن النادي يثق في ميخايلو مودريك ويدعمه بعدما تلقى الجناح الأوكراني اتصالًا من الاتحاد الإنجليزي لكرة القدم يفيد بسقوطه في اختبار روتيني لمكافحة المنشطات.

وأبلغ ماريسكا الصحفيين قبل استضافة شامروك روفر الأيرلندي في دوري المؤتمر الأوروبي غدًا الخميس: «النادي والطاقم التدريبي وكل الأشخاص الموجودين داخل ملعب التدريب يدعمون ويثقون في ميخايلو».

وأضاف: «نحن نثق في ميخايلو، وعندما تحدث مثل هذه الأمور، فأنت بحاجة إلى دعم لاعبيك في جميع الجوانب.. وإنه دعم عام، فميخايلو لاعب في تشيلسي وله دوره في التشكيلة لذا فمن واجبي أيضا أن أكون على اتصال به.. وأنا والنادي وزملائي في الفريق واللاعب نتكاتف سويا».