بتهمتي الاختلاس والاحتيال..تنفيذ أمر قبض بحق موظفين بمجلس محافظة بغداد وتربية الرصافة الأولى

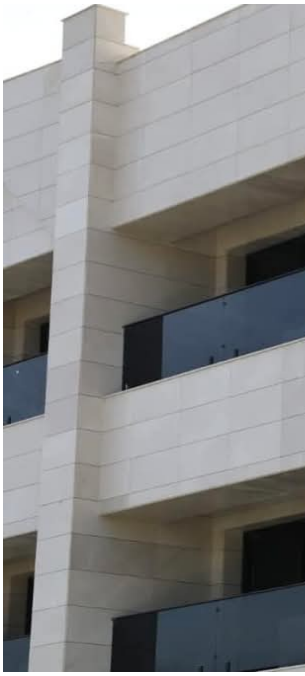

أعلنت هيئة النزاهة الاتحادية، اليوم السبت، تنفيذها أمري قبض صادرين بحق مُوظّفين يعملان في مجلس مُحافظة بغداد وتربية الرصافة الأولى بتهمتي الاختلاس والاحتيال.

وفق بيان للهيئة- تلقته المطلع- أنه "استناداً إلى قرار قاضي محكمة تحقيق الرصافة المُختصّة بالنظر في قضايا النزاهة وغسل الأموال والجريمة الاقتصاديّة، ومن خلال أعمال التحرّي والضبط، تمّ الانتقال إلى قائممقاميّة الأعظميّة وإلقاء القبض على أحد العاملين في مجلس المُحافظة؛ لدوره في تأييد قرارٍ مُزوّرٍ، وفقاً لأحكام القرار (١٦٠ لسنة ١٩٨٣) المُعدّل".

وأضاف البيان، أن "قاضي المحكمة ذاتها أصدر أمر قبضٍ وتفتيشٍ بحقّ مُوظّفٍ في قسم الإشراف الاختصاصيّ في مُديريّة تربية الرصافة الأولد؛ لاختلاسه مبالغ ماليّة"، مُشيرةً إلى، أن "فريقاً مُختصّاً من مُديريّة تحقيق بغداد انتقل إلى مُديريّة التربية، وتمكّن من تنفيذ الأمر في مقرّ عمل المُتّهم، استناداً إلى أحكام المادة (٣١٦) من قانون العقوبات".

وتابع البيان، أنه "تم تنظيم محضرين أوليّين في العمليّتين، وعرضهما بصحبة المُتّهمين على قاضي التحقيق المُختصّ؛ لاستكمال الإجراءات القانونيّة وتقرير مصير المُتّهمين".