لبنان... إصدار مذكرة توقيف دولية ضد مدير المخابرات الجوية السورية السابق

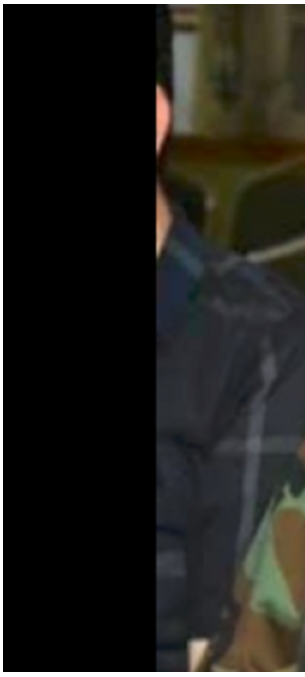

كشف مصدر قضائي لبناني، أن لبنان تسلم مذكرة انتربول اميركية لتوقيف مدير المخابرات الجوية السورية السابق اللواء جميل الحسن.

وأضاف المصدر أن المذكرة تسلمها النائب العام التمييزي القاضي جمال الحجار يوم الخميس الماضي وفورا قام بتعميمها على كافة الاجهزة الأمنية والمرافق.

وجميل حسن ولد في حمص سنة 1952، وتلقى تعليمه الابتدائي والثانوي فيها، ثم انتسب إلى الكلية الحربية عام 1972، في ذات المدينة، وتخرج منها عام 1976، برتبة ملازم جوّي.

وكان في عداد القوات العسكرية التي أرسلها حافظ الأسد، واقتحمت محافظة حماة الثائرة عليه، عام 1982، وعملت فيها قتلا وتدميرا، حيث سويت بيوتها بالأرض، وبلغ عدد قتلاها الآلاف، اختلف في تقديرها ما بين 15 ألفا وخمسين ألف قتيل.