افتتاح مجسر براثا أول مشروع ضمن الحزمة الثانية لفك الاختناقات

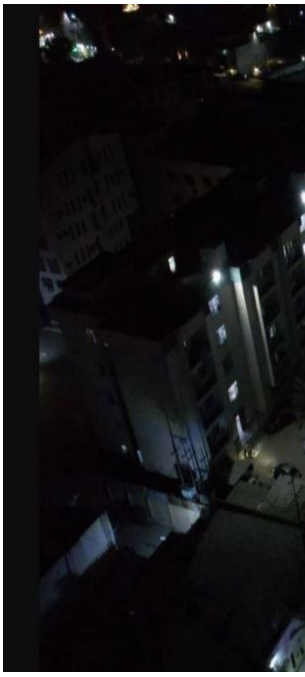

افتتح وزير الإعمار والإسكان والبلديات العامة بنكين ريكاني، اليوم الإثنين، مجسر براثا في العاصمة بغداد.

وقال ريكاني إن:"مجسر براثا أول مشروع ضمن الحزمة الثانية لمشاريع فك الاختناقات".

وأضاف:"نختتم العام 2024 بعد افتتاح عدد كبير من المشاريع في العاصمة بغداد والمحافظات".