إثارة و تشويق... توم كروز يتدلى من طائرة في أحدث مشاهد "مهمة مستحيلة"

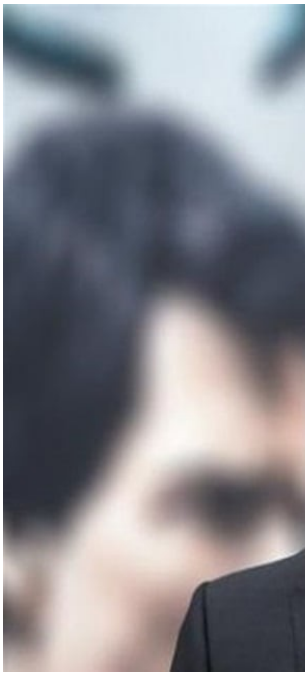

يواصل "توم كروز" تنفيذ أخطر المشاهد في أفلامه، حيث ظهر في لقطات حديثة وهو يتدلى من طائرة أثناء تصوير الجزء الجديد من "مهمة مستحيلة".

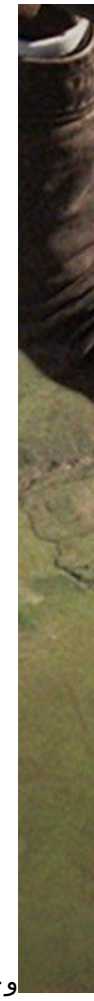

وخاض النجم الأميركي البالغ من العمر 62 عامًا تجربة محفوفة بالمخاطر أثناء تصوير فيلم Mission: Impossible – The Final Reckoning، حيث شهد في ظهر كان بينما ،السطح ثنائية طائرة من يتدلى المخرج كريستوفر ماك كواري يتابع التصوير عبر شاشة المراقبة.

وواصل كروز على مدى العقد الماضي أداء مشاهد خطيرة بنفسه، حيث نفذ قفزة هائلة في Mission: Impossible Fallout، وقاد طائرات في مختلفة Top Gun: Maverick، وقفز بدراجته جرف فوق من النارية في Mission: Impossible – Dead Reckoning.

وتدور أحداث The Final Reckoning حول سعي "إيثان هانت" وفريقه للوصول إلى غواصة روسية غارقة تُعرف باسم "Sevastopol" وتدمير الكيان الرقمي الموجود على متنها قبل أن يقع في الأيدي الخطأ.

ويشارك في بطولة الفيلم إلى جانب توم كروز كل من هايلي أتويل، فينج رامز، سيمون بيج، فانيسا كيربي، إيساي موراليس، بوم كليمينتيف، وأنجيلا باسيت.

ومن المقرر أن يبدأ عرضه في دور السينما بتاريخ 23 أيار/مايو 2025.