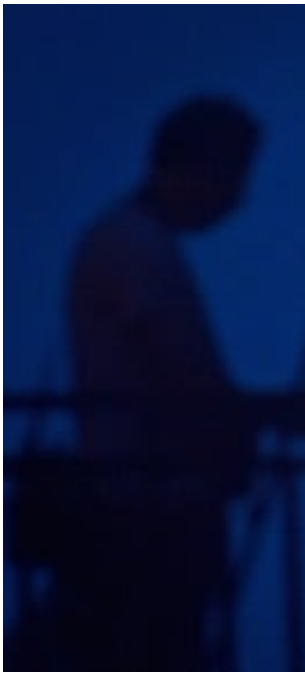
سەنتەری نەوەوەتیی ئستێرناسی یەکەم ڕۆژی جۆژن دیاری دەکات



نیوەی ئەڤ شەمە 29ـی ئادار، سەنتەری نەوەوەتیی ئستێرناسی رایگەیاندوو: "سبەی یەکشەمە 30ی ئادر تەواوکەر و دوا ڕۆژی مانگی ڕەمەزانە و ڕۆژی دووشەمە جۆژنە".

هەروەها بەیارە لیژنەی بینینی مانگ ئەوارەی ئەڤ شەمە، لێ سعوودیە و هەرەمی کوردستان یەکەم ڕۆژی جۆژنی ڕەمەزان یەکلایی بکەنەو.