أتلتيك بيلباو يعلن غياب نجمه نيكو ويليامز عن مواجهة ريال مدريد في الليجا

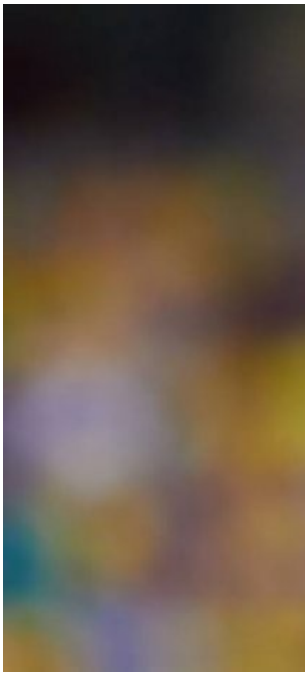

أعلن نادي أتلتيك بيلباو الاسباني، اليوم الأحد، عن غياب نجمه نيكو ويليامز عن مواجهة ريال مدريد ضمن لقاءات الجولة 32 من الليجا.

وقال بيلباو في بيان، انه:"لم ينضم نيكو ويليامز إلى قائمة المدرب إرنستو فالفيردي، حيث لن يسافر إلى مدريد لخوض المباراة على ملعب سانتياجو برنابيو، بسبب آلام في الفخذ".

وشارك ويليامز في 42 مباراة هذا الموسم مع أتلتيك بيلباو، في مختلف المسابقات، وسجل 11 هدفًا وصنع 7.

ويحتل ريال مدريد المركز الثاني في جدول ترتيب الدوري الإسباني، برصيد 66 نقطة، بينما يأتي بيلباو في المركز الرابع، برصيد 57 نقطة.