مەفرەزەکانی نوسینگەی نەهەشتنی تاوانی کوردساتی سلەمانی دوو تەمەتبار دەستگیر دەکەن

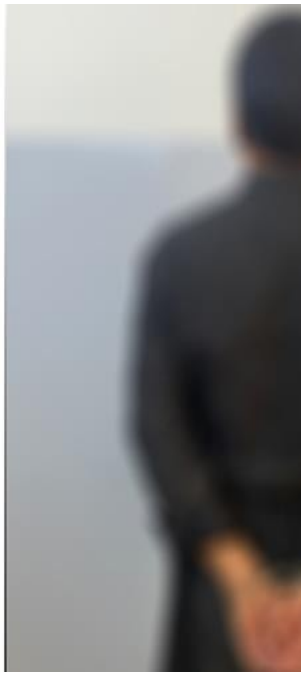

پۆلیسی پارێزگای سلەمانی دەت، لە دوو چالاکی جیادا و بەتەمەتی دزیکردن، مەفرەزەکانی نوسینگەی نەهەشتنی تاوانی کوردسات دوو تەمەتباریان دەستگیرکرد.

ئەمە پێنجشەمە ٢٩ـی ئایاری ٢٠٢٥، پۆلیسی پارێزگای سلەمانی وتی، دوای ئەوەی هاوڵاتییەك سکاڵای تەمارکرد کە مەلیدەی کارەبای لەدزراوە، مەفرەزەکانی نوسینگەی نەهەشتنی تاوانی کوردسات لەکەینەوە و بەدواداچوونەکانیان دەستپێکرد و دوای وەرگرتنی بەیاری دادوەر توانرا تەمەتبار بدەزرێتەوە و دەستگیربکرێت.

ئاماژەی بەوەشکرد، تەمەتبار لە دایکبووی ١٩٧٦ـە و دانی بەتاوانەکەیدا ناوە، بەبەیاری دادوەرو بەپێی ماددەی ٤٤٦ لەیاسای سزادانی عێراقی راگیراوە.

باسی لەوەشکرد، لەچالاکییەکی تردا و لەلایەن نوسینگەی نەهەشتنی تاوانی کوردسات و بەهاوکاری نوسینگەی نەهەشتنی تاوانی رۆژئاواو لەسەر سکاڵای چەند هاوڵاتییەك، تەمەتبارەك دەستگیرکرا کە کەبەی کارەبایی دزیبوو.

وتیشی، تەمەتبار لەدایکبووی ١٩٩٢ـە و دانی بەتاوانەکەیدا ناوە، بە بەیاری دادوەری لەکەینەوەو بەپێی ماددەی ٤٤٦ لەیاسای سزادانی عەراقی راگیراوە.