تحطم طائرة ركاب هندية على متنها أكثر من 200 شخصاً (فيديو)

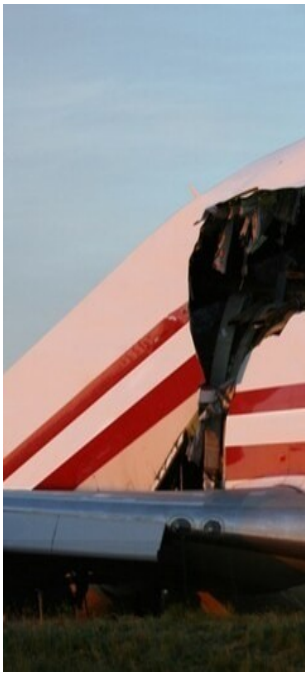

أفادت وسائل إعلام هندية، اليوم الخميس، بتحطم طائرة ركاب مدنية تابعة لشركة "إير إنديا" في منطقة سكنية قرب مطار أحمد آباد في الهند، مشيرا الى ان الطائرة كانت تقل أكثر من 200 شخصا.

ووفقا لقناة ndtv فقد تحطمت الطائرة التابعة لشركة الخطوط الجوية الهندية بعد دقائق من إقلاعها من مطار سردار فالهالبهاي باتيل الدولي في أحمد آباد بولاية غوجارات غرب الهند.

وكانت الطائرة المتجهة إلى لندن، تقل على متنها ما بين 130 إلى 242 راكبا، حسب مصادر مختلفة، ووقع الحادث بعد وقت قصير من إقلاع الطائرة بالقرب من المطار.

وأظهرت لقطات من موقع الحادث تصاعد أعمدة كثيفة من الدخان فوق المطار، وتشير المعلومات الأولية إلى أن الطائرة سقطت بالقرب من منطقة ميغانيناغار في أحمد آباد.

وذكرت صحيفة "تايمز أوف إينديا" أن الطائرة المتحطمة من طراز بوينغ 787 وتتبع شركة الخطوط

الجوية الهندية، وكانت متجهة إلى مطار غاتويك في لندن.

وتواصل السلطات الهندية التحقيق في أسباب الحادث، فيما تجري عمليات البحث والإنقاذ في الموقع.

ولمشاهدة مقطع فيديو تحطم الطائرة على منصة المطلع: اضغط هنا