الحشد الشعبي يعلن تشكيل فرقة "خاتم الأنبياء" بالبصرة

أعلنت هيئة الحشد الشعبي، اليوم الجمعة، عن تشكيل فرقة خاتم الأنبياء/ قوات التعبئة في محافظة البصرة.

وبحسب بيان للمكتب الإعلامي لهيئة الحشد، تلقته "المطلع"، ان "المهرجان الرسمي للإعلان عن التشكيل، أقيم بحضور رئيس هيئة الحشد الشعبي فالح الفياض ومسؤول اللواء السابع المنتظر، جابر الموسوي وأحمد داغر الموسوي وعدد من القادة والوجهاء والشخصيات الرسمية".
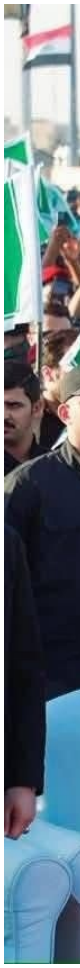
وشهد المهرجان، وفقاً للبيان "كلمات أكدت أهمية هذا التشكيل في دعم مسيرة الحشد الشعبي وترسيخ قيم التضحية والانتماء، وتعزيز دور قوات التعبئة في خدمة الوطن والمجتمع ضمن رؤية متكاملة تسعى لحفظ الأمن والاستقرار في محافظة البصرة وسائر المحافظات".