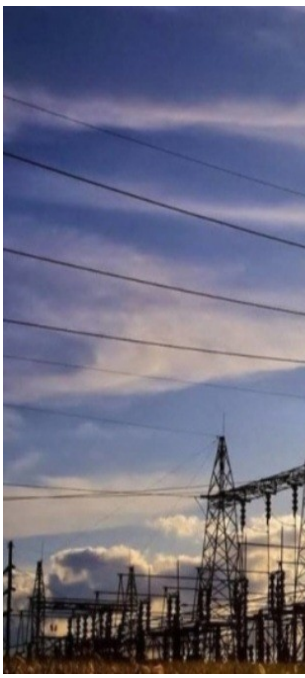
گرفتکی تەکنیکی لە کۆگەی غازی کەرمێر بۆتە هۆی کەمبونی بڕەمەهانی کارەبا لەهەرێم



وەزارەتی کارەبای هەرێمی کوردستان رایگەیاند، گرفتکی تەکنیکی لە کۆگەی غازی کەرمێر بۆتە هۆی کەمبونی بڕی هەزار مگاوات کارەبا.

وەزارەتی کارەبای هەرێمی کوردستان، لە راگەیەندراوکدا کدستی موتوع کوتووتی، ئاگاداری هاوبشانی کارەبا دکینوە بەهۆی گرفتکی تکنیکییوە لە کۆگی غازی کەمە بڕی 250 ملیۆن پ سجا گاز کمی کردوو ئەوەش بوتە هۆی کمبونوڕی بڕی 1000 مگاوات کارەبا.

وەزارەتی کارەبا لەبارەی گرفتە تەکنیکییەکە وردەکاری نەخستتەڕو، بەڵام جەختی کردتەوە کە هەردو وزارتتی کارەبا و وزارتتی سامانە سروشتییەکان لگە تیمکانی دانەغاز لە هودان بۆ چارسرکردنی گرفتکو ئاسایکردنوڕی بارودخکە.