عەباس زەرکانی وەک فەرماندەی پۆلیسی پارێزگای بابل دەستنیشان کرا

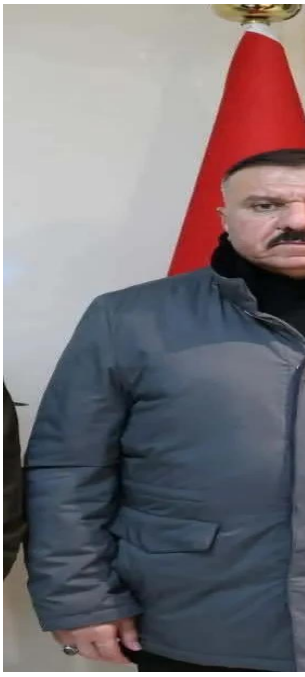

وەزیری ناوخۆ عەبدولئەمیر شەمری، ئەمڕۆ پێنجشەممە، لیوا عەباس زەرکانی وەک فەرماندەی پۆلیسی پارێزگای بابل دەستنیشان کرد.

لە ڕاگەیەندراوێکی وەزارەتی ناوخۆدا هاتووە: بە ئامانجی جێبەجێکردنی ستراتیژیەتی گەشانکاری لە پێستەکان و بەهێزکردنی نەرمی لە ڕووی سەرکردایەتییەکاندا، وەزیری ناوخۆ عەبدولئەمیر شەمری، فەرماندەی پۆلیسی پارێزگای بابل لیوا عەلی کامیل حەسناوی وەک بەڕێوەبەری بەڕێوەبەرایەتی تەماری تاوانکاری دەستنیشان کرد، هاوکات لیوا عەباس زەرکانی وەک فەرماندەی پۆلیسی پارێزگای بابل دەستنیشان کرد