تدريسي سابق بالموصل يناشد بعد حرمانه من حقوق التقاعد + فيديو

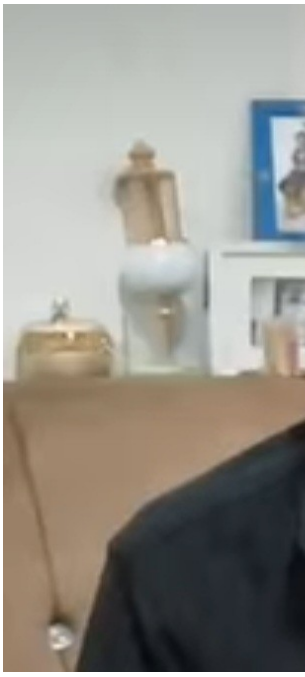

ناشد تدريسي سابق في جامعة الموصل ،اليوم الأحد، الجهات المختصة التدخل لمعالجة مشكلته، بعد حرمانه من حقوقه التقاعدية وإدراج منزله الوحيد للبيع في مزاد علني.

وأكد التدريسي، في تصريحات، أن:"هذا القرار أدى إلى وضعه وأسرته في موقف صعب".

وطالب الجهات الحكومية باتخاذ الإجراءات اللازمة لإيقاف المزاد وضمان حقوقه التقاعدية، وفق الأنظمة والقوانين النافذة.

ولمعرفة المزيد من التفاصيل على منصة "المطلع ميديا":

اضغط هنا