الفنانة اللبنانية "هيفاء وهبي" تستفز المتحدث باسم الجيش الإسرائيلي..إليكم القصة

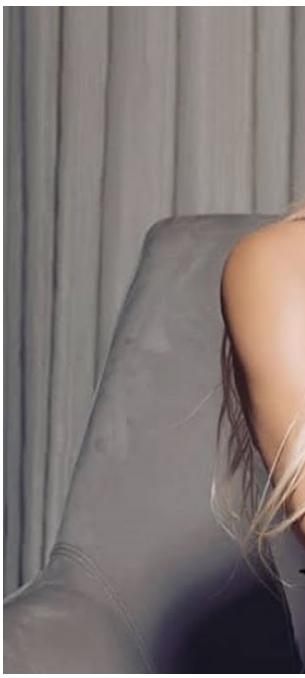

وكتب أدرعي على "تويتر": "صدقت هيفاء وهبي بقولها إن ما يحصل في غزة جريمة".

وأضاف أن "ما يحصل في غزة جريمة بحق الأبرياء الذين يستخدمون كدروع بشرية من قبل الإرهابيين وعلى رأسهم حماس".

ودعا أدرعي "العالم إلى أن ينقذ سكان غزة من براثن هذه الفئات التي تتسبب في خنقهم بلعبها في النار".

وختم قائلا: "ليس كل مرة تسلم الجرة".

وكانت الفنانة اللبنانية هيفا وهبي نشرت تغريدة مؤيدة للفلسطينيين، معتبرة ما يحصل في غزة "جريمة ضد الإنسانية".