مصلح: قوات الحشد المرابطة على الحدود العراقية لم تتعرض لأي حادث

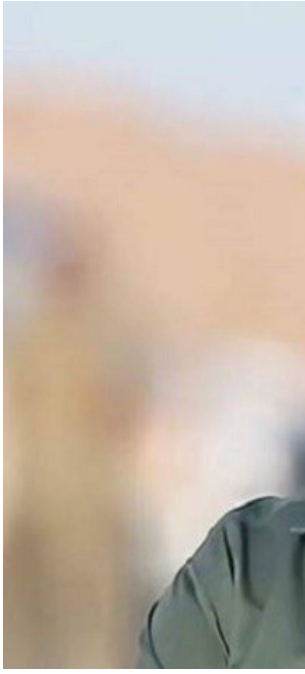

أكد قائد عمليات الأنبار للحشد الشعبي قاسم مصلح ، اليوم الأحد، أن قاطع عمليات الأنبار مؤمن ولم يتعرض إلى حادث.

وقال مصلح في بيان إن: "قاطع المسؤولية مؤمن بشكل كامل ولا توجد حوادث عرضية أو مساس بقواتنا المرابطة على الحدود العراقية السورية و داخل العمق الصحراوي العراقي خلافا لما يتم ترويجه".

وأضاف أن "قواتنا مستمرة في أداء مهامها في مسك الحدود وتعقب الإرهاب وحماية المنشآت وخطوط امداد الطاقة الكهربائية بتنسيق عال مع العمليات المشتركة ضمن قواطع المسؤولية."

وأكد مصلح، أن "عملية أسد الصحراء حققت نتائج أمنية مهمة على صعيد أمن محافظة الأنبار وسنواصل العمليات الأمنية التي تحقق أمن كامل للمواطن الأنباري العزيز".

وأظهرت مشاهد، في وقت سابق، اندلاع نيران في مركبة ضمن منطقة قرب الحدود العراقية مع سوريا، فيما قال مصدر أمني إنّ طيراناً مسيراً وجه ضربة للمركبة بعد دخولها الأراضي السورية.