علماء يرصدون ناقلاً صامتاً للفيروس الفتّاك!

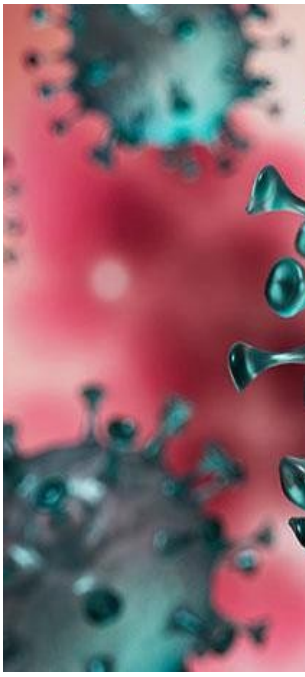

كشف علماء أجساماً مضادة لفيروس كورونا المستجد في عينات من غزلان تستوطن في شمال شرق الولايات المتحدة تنتمي لفئة الذيل الأبيض، وهو دليل واضح على تأثر الحيوانات البرية بشكل كبير النطاق بالفيروس، وفق موقع "ساينس أليرت".

وقام العلماء بدراسة 624 عينة تم جمعها من أربع ولايات أميركية، ووجدوا الأجسام المضادة لفيروس SARS-CoV-2 في 152 عينة (المئة في 40) منها.

وفي ولاية ميشيغان وحدها، أظهرت 67 في المئة من الغزلان علامات على وجود رد فعل مناعي ضد الفيروس.

وفي حين لم تظهر الغزلان آثارا صحية ضارة، فإن وجود أجسام مضادة يشير إلى أنها قامت بمكافحة الفيروس ويخشون احتضانها له ونشره بصمت.

وهناك أيضا مخاوف من أن تسمح الغزلان للفيروس بالتكيف والتطور إلى سلالات جديدة أكثر فتكاً يمكن أن

تصيب البشر بعد سنوات.

ويقول الموقع إن هذه الحيوانات تختلط بالإنسان وتعيش بالقرب من المناطق الحضرية "ما يوفر مسارا مثاليا لانتشار الفيروس".