السلطات الامريكية تعلن مقتل المشتبه به في تفجير سيارة مفخخة بمدينة ناشفيل

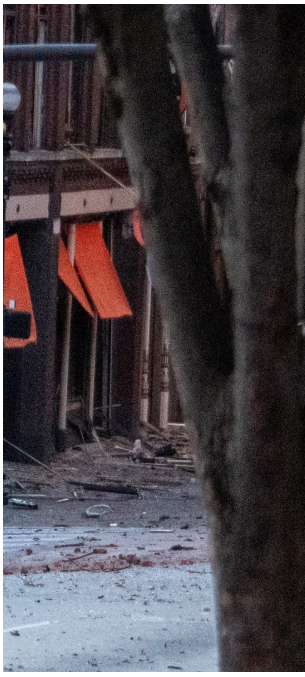

اعلنت السلطات الامريكية عن مقتل المشتبه في انفجار سيارة مفخخة في مدينة ناشفيل الامريكية الذي وقع صباح يوم عيد الميلاد .

وطابق خبراء الطب الشرعي في مكتب التحقيقات الاتحادي (إف.بي.آي) عينات الحمض النووي التي عثروا عليها في موقع الحادث بالحمض النووي لأنتوني كيو. وارنر (63 عاما) الذي فتش عملاء اتحاديون منزله القريب.

وقال المدعي العام لمنطقة تنيسي الوسطى دونالد كوكران في مؤتمر صحفي "خلصنا إلى أن شخصا يدعى أنتوني وارنر هو المفجر وكان حاضرا عندما انفجرت القنبلة وأنه لقي حتفه في الانفجار". مبينا إنه ما زال من المبكر للغاية مناقشة دوافع المشتبه به في التحقيق وانفجر المنزل المتنقل، الذي كان متوقفا في أحد شوارع وسط أكبر مدن ولاية تنيسي، فجر الجمعة بعد لحظات من تعامل الشرطة مع بلاغات عن إطلاق نار في المنطقة وملاحظتها للمنزل المتنقل وسماع رسالة آلية صادرة منه تحذر من وجود قنبلة.وأدى الانفجار إلى إصابة ثلاثة أشخاص في قلب عاصمة موسيقى الريف في الولايات المتحدة.