فنان مصري يوجّه رسالة ساخرة للعراقيين بشأن اسم "ضابط موساد" اسرائيلي

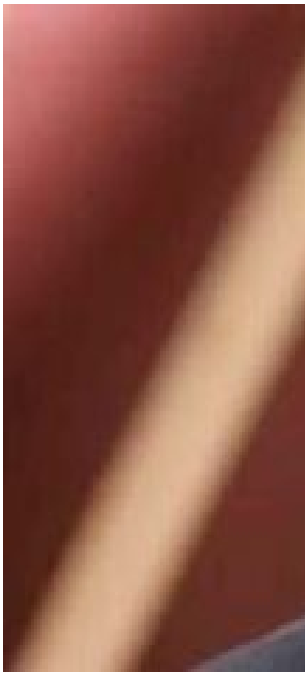

وجه الفنان المصري هاني رمزي ،اليوم الثلاثاء، عبر صفحته الرسمية على الفيسبوك رسالة ساخرة للعراقيين بشأن اسم "ضابط الموساد".