بطل "كابتن أمريكا" يحصد لقب أكثر الرجال جاذبية على قيد الحياة

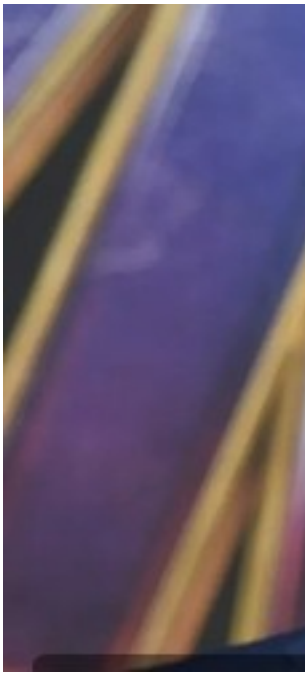

احتل النجم العالمي "كريس إيفانز"، بطل فيلم " كابتن أمريكا" وسلسلة أفلام " ذا أفينجيرز"، لقب أكثر الرجال جاذبية على قيد الحياة، لعام 2022، بعد أن اقتنصه من زميله بول رود في عالم مارفل والذي تم منحه اللقب عام 2021.

منحت مجلة "بيبول"، الممثل البريطاني الأعزب البالغ من العمر 41 عامًا، كريس إيفانز، لقب "أكثر الرجال جاذبية على قيد الحياة" لعام 2022، حيث علق إيفانز قائلاً " يبدو وكأنه شكل غريب من التباهي المتواضع"، حيث حرص على مشاركة الخبر عبر حساباته الخاصة على مواقع التواصل الاجتماعي، ومع والداته.

حيث وضع كريس صورة له التي قامت بنشرها مجلة بيبول على الغلاف، وأضاف إيفانز في مقابلة للمجلة "ستكون أمي سعيدة للغاية. إنها فخور بكل ما أفعله ولكن هذا شيء يمكنها التباهي به حقًّا".

حيث نجح الممثل البريطاني في إظهار مواهبه التمثيلية خلال أدائه واحدة من أهم الأدوار التي قام بها

وهو فيلم "كابتن أمريكا" عام 2019، حيث كانت بدايته هو بطولة واحد من أوائل المسلسلات التليفزيونية التي قدمها في عام 2000، ثم ظهوره في سلسلة أفلام " فانتستك فور".

وبالرغم من الجوائز التي حصدها كريس خلال مسيرته الفنية إلى أنه الأعزب الأشهر في هوليوود، فهو لديه دائما تطلعات إلى بناء أسرة وإنجاب الأطفال، حيث صرح قائلاً من قبل "هذا شيء أريده تمامًا".

وأضاف كريس إيفانز أثناء حديثه إلى مجلة بيبول: "بعض الأشياء تريدها لك وحدك، أو لعائلتي وأصدقائي فقط. الجانب الأكثر إمتاعًا في حياتي المهنية الآن هو الشعور بالأمان بما يكفي للابتعاد عن الضغوط والاسترخاء".

وأكمل "أشعر أن لدي قدرًا أكبر من الحرية في قضاء بعض الوقت بعيدًا عن الصناعة، وما زلتُ أعثر على مشاريع ستشبع رغبتي الإبداعية عندما أعود".

ولم يعتد كريس على اللقب الجديد بعد، حيث أخبر "بيبول" أنه سوف يعتز بهذا اللقب عندما يصبح "عجوزًا مترهلًا".