الدفاع المدني يستنفر بعد سقوط أحد الطوابق في مول الأنبار الكبير

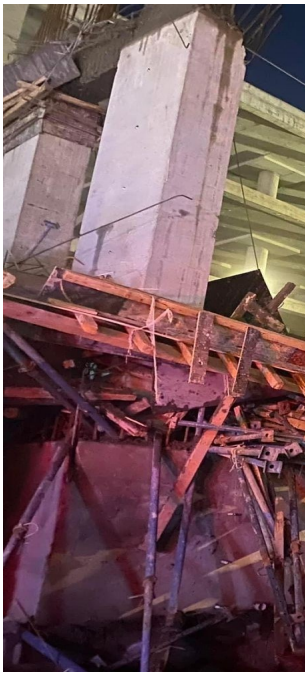

أفاد مصدر أمني ،اليوم الإثنين، بسقوط أحد الطوابق في مول الأنبار الكبير.

وقال المصدر إن الدفاع المدني استنفر لعمليات الإنقاذ بعد انهيار:"أحد الطوابق في مول الانبار الكبير الواقع بشارع المستودع انهار في ساعة متأخر من مساء الاحد".

وأضاف أن "عدد الضحايا لم يحدد لغاية الآن".