الإعلام والاتصالات تكشف قرب انتقال العراق للإصدار السادس من بروتوكول الإنترنت

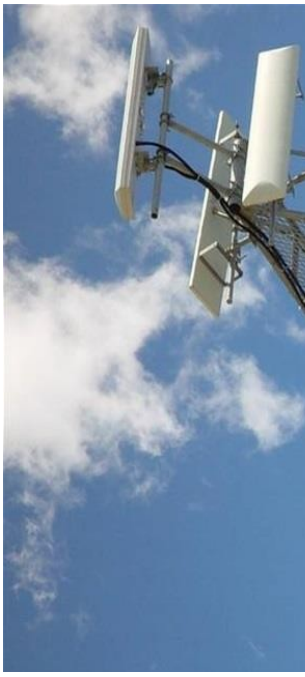

أعلن رئيس هيئة الإعلام والاتصالات علي المؤيد ،اليوم الجمعة، أن العراق على موعد قريب من تبني الإصدار السادس من بروتوكول الإنترنت IPv6.

و قال المؤيد خلال كلمة له في الدورة الثانية من القمة الإقليمية للإصدار السادس من بروتوكول الأنترنت (Summit IPv6) المنعقدة في تونس بحسب بيان تلقته "المطلع"، إن:"الهيئة عقدت عدة ورش تخصصية بالتعاون مع المنظمة الأوروبية لتنسيق بروتوكول الإنترنت NCC RIPE بهدف الانتقال إلى الإصدار الأحدث من بروتوكول الإنترنت".

و أضاف أنه "بالتعاون مع الاتحاد الدولي للاتصالات يجري العمل على إنهاء مسودة "الاستراتيجية الوطنية وخطة العمل" للانتقال إلى الإصدار السادس من بروتوكول الإنترنت في العراق وتهيئة البنى التحتية لتطبيق رؤية الحكومة العراقية الجديدة وتحقيق أهداف التنمية المستدامة 2030 وصولاً إلى بناء (عراق رقمي)".