بعد السعودية والخليج.. الكهرباء تكشف عن ربط ثلاثي بين العراق ومصر والاردن

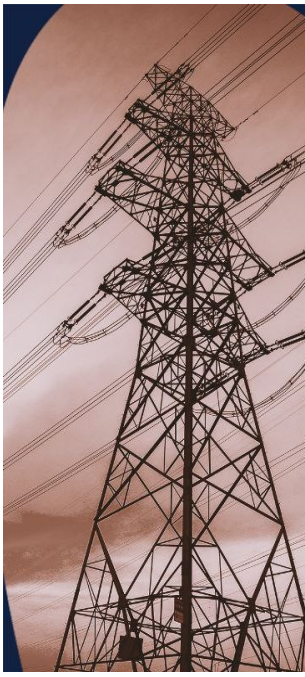

كشفت وزارة الكهرباء،اليوم الخميس،عن وجود رؤية لتنفيذ ربط ثلاثي مع المملكة الاردنية ومن ثم مصر في قطاع الطاقة الكهربائية،مؤكدة وصول الربط مع السعودية ودول الخليج الى مراحل متقدمة.

وقال المتحدث بأسم وزارة الكهرباء احمد موسى لوكالة "المطلع"،ان "الربط الكهربائي مع المملكة العربية السعودية يختلف عن الربط مع دول الخليج وكلاهما على حدة"،مضيفا ان "العراق حقق 85% من شروط العقد للربط الكهربائي مع دول الخليج".

واوضح موسى،ان "الربط الكهربائي مع السعودية سيكون من خلال محطة عرعر وصولا الى محطة اليوسفية وتم تحديد مسارات الربط وسيتم تزويد العراق بنحو 1000 ميكا واط في المراحل الاولية".

وبين،ان "الربط مع دول الخليج سيكون من خلال محطة الوفرة في دولة الكويت الى محطة الفاو وتزويد محافظة البصرة بنحو 500 ميكا واط عند اكتمال المشروع".

واشار الـد:"وجود رؤية لـتـنـفـيـذ ربط كهربائي ايضا مع الـمـمـلـكـة الاردنـيـة وتـنـظـم الـيـنـا مصر ايضا عبر ربط ثلاثـي"،منوها الـى ان "الـوزارة استضافت لجنة الـكـهـربـاء والـطـاقـة في مجلس الـنـواب واستعرضت الـرؤى والـخـطـط في هذا الـمـوضـوع وابدت الـلـجـنـة استعدادها لـدعـم توجهات الـوزارة لـتـعـزيـز قـطـاع الـكـهـربـاء في الـبـلاد".