ارتفاع عدد وفيات حريق الحمدانية الى 122

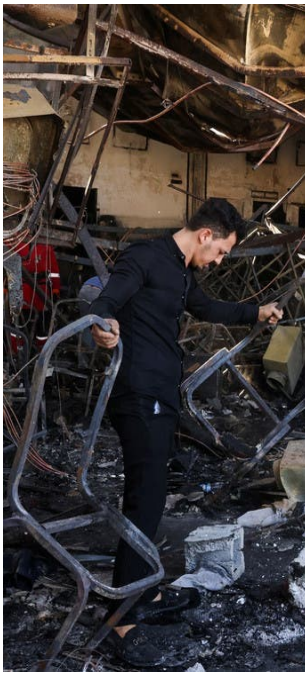

ارتفع عدد ضحايا حريق قاعة الاعراس في قضاء الحمدانية بمحافظة نينوى الى (122) حالة وفاة، حسب مديرية صحة محافظة نينوى.

وبحسب احصائية جديدة صادرة عن مديرية صحة نينوى، فإن العدد الكلي للمصابين جراء الحادث الذين تم ارسالهم الى خارج البلاد لتلقي العلاج، بلغ 20 شخصاً، وعدد المهيئين للسفر لتلقي العلاج 3 أشخاص.

ويرقد الان في مستشفى الحمدانية العام 4 مصابين، وفي منظمة اطباء بلا حدود في الموصل شخص واحد، وفي أربيل 4 مصابين، و3 مصابين في دهوك.

وتشير الاحصائية الى ان عدد الوفيات الاجمالي جراء الحادث وصل الى 122 شخصاً.

ووفقاً لمديرية صحة نينوى، فقد تم ارسال كافة النماذج التي تم سحبها من الضحايا ممن لم يتم التعرف عليهم والاشلاء الى الطب العدلي في بغداد، لاكمال الاجراءات، وأخذ نماذج من أقرباء الضحايا

وارسالها الى بغداد لتحليل النماذج ومطابقتها مع الضحايا المجهولين.

يشار الى أن وزارة الداخلية وفي مؤتمر صحفي يوم الاحد الماضي، عزت سبب حريق قاعة الهيثم في الحمدانية، الى مصدر ناري لامس مواد سريعة الاشتعال، مشيرة الى "وجود أربعة اجهزة شعلات نارية، وبحسب ما توصلت إليه اللجنة وشهود العيان، هي السبب الرئيسي لوقوع الحادث، وارتفعت النيران منها إلى أربعة أمتار نحو سقف القاعة لتتسبب باندلاع الحريق".