لجنة تسلم التبرعات العراقية لفلسطين تعقد اجتماعها الاول

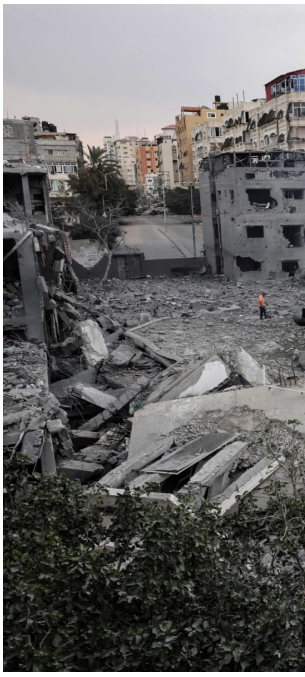

عقدت اللجنة المشتركة، لتسلّم التبرعات والمساعدات إلى الشعب الفلسطيني اجتماعها الأول اليوم الجمعة.

وأفاد بيان حكومي، ان "الاجتماع جرى خلاله العمل على وضع آلية لاستلام التبرعات والمساعدات وكيفيّة إيصالها إلى الشعب الفلسطيني في غزة بالتنسيق مع السلطات المصرية".

وكان الناطق باسم القائد العام للقوات المسلحة اللواء يحيى رسول أعلن أمس الخميس، ان رئيس الوزراء وجه بتشكيل لجنة تتولى تسلم التبرعات لإغاثة المدنيين في قطاع غزة المحاصر" مشيرا الى ان "مكتب تسلم التبرعات والمساعدات إلى الشعب الفلسطيني سيكون في مقر قيادة الدفاع الجوي ببغداد قرب ساحة عباس بن فرناس".

وأشار الى ان "رئيس الوزراء وجه اللجنة بأن تباشر أعمالها فوراً وتعرض نتائجها تباعاً أمام القائد العام للقوات المسلحة".