بالتعاون مع التربية و اليونسكو.. هيئة الإعلام تطلق أكبر مشاريع التحول الرقمي

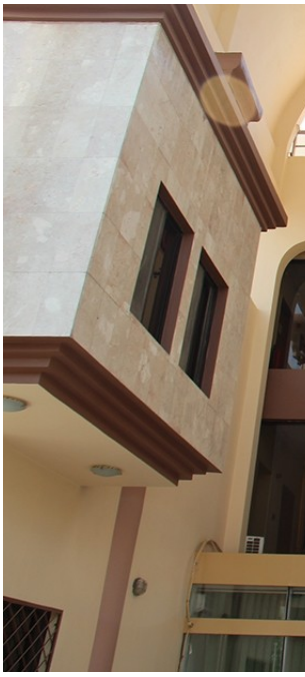

أعلنت هيئة الإعلام والإتصالات ،اليوم الأحد، إطلاق أحد أكبر مشاريع التحول الرقمي في القطاع التربوي بالبلاد.

و ذكر بيان للهيئة تلقته المطلع،أن:"الهيئة أطلقت أحد أكبر المشاريع الخاصة بالتحول الرقمي في القطاع التربوي في البلاد ، بالتعاون مع وزارة التربية و منظمة اليونسكو".

و أضاف ،أن:"المشروع يهدف إلى تطوير القطاع التعليمي من خلال نشر نظام معلومات إدارة التعليم في العراق EMIS، وهو ما يسهم في إيصال خدمات الإنترنت وإنجاز الخطوات التعليمية، وتوظيف التحول الرقمي للإدارات التربوية بدلاً من النظام الورقي السائد في التعليم التقليدي".

و تابع أنه:"بحسب الاتفاق الموقع مع وزارة التربية واليونسكو، قامت هيئة الإعلام والاتصالات باستكمال المرحلة الثانية للمشروع وذلك من خلال توفير وتفعيل (1500) جهاز إنترنت مع شريحة اتصال لاستكمال العدد الكلي (3000) جهاز وبالتنسيق مع شركات الهاتف النقال، تقدم مجاناً للكوادر التربوية وذلك

من حساب الخدمة الشاملة في الهيئة".

وأشار إلى أنه"وفقاً للخطط الموضوعة فقد تم اليوم، تفعيل خدمات الانترنت في المشروع رسمياً لدى المديريات والمدارس المرشحة من قبل وزارة التربية وبالتنسيق مع منظمة اليونسكو على أن يكون العدد قابلاً للتغيير في حال حدوث المتغيرات في حينها".