فالح فەیاز: ڕۆژی سەرکەوتن بەدی نەدەهات ئەگەر فەتوای سەماحەتی ئایەتوڵڵا سەید سیستانی نەبوایە

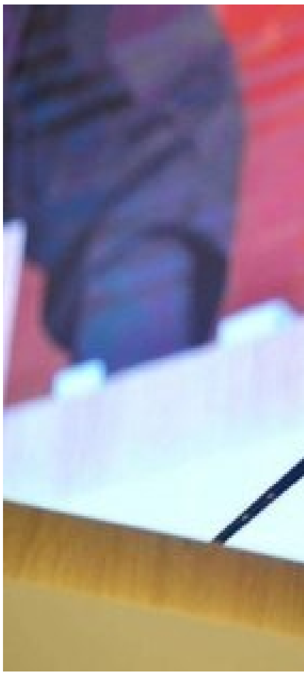

سەرۆکی هێزەکانی حەشدی شەعبی فالح فەیاز ئەمڕۆ یەکشەممە پشتڕاستی کردەوە کە عێراقییەکان سەلماندوویانە کە پیاوی تەحەدا و شۆڕشگێڕی و ئازار و سەختییەکانن. فەیاز لە وتارەکەیدا بەبۆنەی ڕۆژی سەرکەوتنەوە ڕایگەیاند: لە ڕۆژی سەرکەوتندا لاپەڕەیەکی نەمری مێژووی خۆمان لەبیرە کە بە شانازی و شانازییەکی زۆرەوە لەلایەن قارەمانەکانەوە نووسراوە لە هێزە ئەمنییەکان، بە هەموو ناوەکانیانەوە، لەو ڕۆژەی جیهانیان سەرسام کرد لە شەڕێکی گەورەدا کە وڵاتانی گەورە گرەویان لەسەر قورس و مەحاڵ دەکرد. ئاماژەی بەوەشکرد : ڕۆژی سەرکەوتن بەدی نەدەهات ئەگەر فەتوای سەماحەتی ئایەتوڵڵای گەورەی سەید سیستانی نەبوایە و ئەگەر ئەو پیاوانە نەبوایە کە بە وەڵامدانەوەی بانگەوازەکە هەستان و بە بانگەوازەکە و قوربانیدانیان کەمتردا، ئەمەش ئاماژەیە بە ئەوەی کە ئەندامانی هێزەکانی حەشدی شەعبی شانبەشانی براکانیان لە هێزە ئەمنییەکانەوە لە داستانە بوێرەکاندا شەڕیان کردووە کە پەیوەندی تیرۆریستان و تاریکیخوازانیان شکاندووە و ڕەنگی ڕاستەقینەی خۆیان بە جیهان ئاشکرا کردووە. ناوبراو لە درێژەی قسەکانیدا وتی : لە □ باسکردنی سەرکەوتن و دەرکەوتەکانیدا، یادگاری لەبیرنەکراوی ئەو سەرکردە شەهیدانە هەیە کە هێزەکانیان پێشخست و ڕۆحی ئازایەتی و فیداکارییان لە خەباتگێڕاندا چاند، ڕێزلێنانەکە بە خۆشەویستی و ڕێزگرتن لە ڕۆحی

پاکیان، ئاماژ□ی ب□و□شکرد : ه□ز□کانی ح□شدی ش□عبی ب□ه□ز و ب□ه□زن و ل□س□ر ه□مان □□گان ک□ ب□ی دام□زراون، ئ□ویش پاراستنی ی□ک□تی گ□لی ع□راق و خاک□ک□ی و پاراستنی گ□ل و پیر□زیی□کانی. □وونیشی کرد□و□ : ئ□و پا□پشتیی□ ب□رد□وام و چاود□ریی□ تایب□ت□ی ک□ حکوم□ت ب□ خ□□کی ه□ز□کانی ح□شدی ش□عبی د□دات، دوو ب□رپرسیار□تی د□خات□ ئ□ست□ی ئ□م□ ک□ و□کو خ□□ك متمان□یان ب□ ئ□م□ ه□ی□، س□لام□ت بن ب□ گ□ل□ ب□□□ز□ک□مان و ق□□غان□کی ب□ه□زبن.