21" حاڵەتی خنکان لە ئەنجامی ئاگرکوژێنەوەی نەخۆشخانەی ژنان و منداڵان لە دیوانیە تۆمارکرا

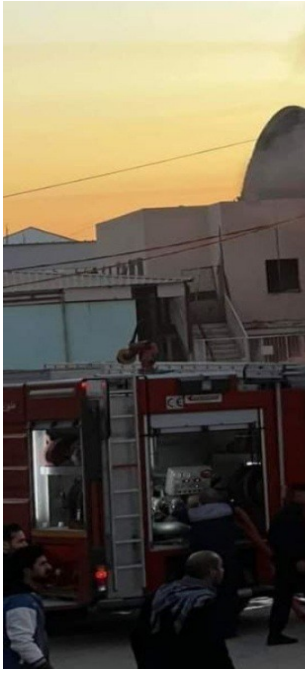

باسم غورابی پێرلەمانتاری پارێزگای دیوانیە،ئەمڕۆ دووشەممە تۆمارکردنی "21" حاڵەتی خنکاندنی هاگیاند بەهۆی ئاگرکوژێنەوەی نەخۆشخانەی ژنان و منداڵان لە دیوانیە.

غورابی بۆئاژانسی (موتەعە)ی ڕایگەیاند، "21 حاڵەتی خنکاندنی منداڵان لە ئەنجامی ئاگرکوژێنەوەی نەخۆشخانەی ژنان و منداڵان لە پارێزگاکە تۆمارکراوە." ئاماژەی بۆشکردووە، "بەهۆی ئاگرکۆوە هیچ حاڵەتێکی گیانی لەدەستدان تۆمارنەکراوە" .

وتیشی "نەخۆشکان گواستراونەتەوە بە نەخۆشخانەی ئەلحوسێن و نەخۆشخانەی گشتی."

سەرچاوەیەکی ئاگادار ڕایگەیاند کە ئاگرکوژێنەوە لە نەخۆشخانەی ژنان و منداڵان لە دیوانیە رویداوە. سەرچاوەکە وتی " ئاگر لە نەخۆشخانەی ژنان و منداڵان لە دیوانیە کۆتۆو و بووە هۆی زیانی ماددی بەبێ ئەوەی قەبارەی زیانە مرۆییەکان بزانن." ئاماژەی بۆشکردووە، "تیمەکانی بەرگری شارستانی شوێنەکەیان گەمارە داوە و دەستیان کردووە بە کوژاندنەوەی ئاگرەکە" .

باسی لەوەشکرد، "ئەتەمبۆلەکانی فریاکەوتن هەشتا نەخەش و منداڵان لە نەخۆشخانەوە دەگوازنەوە."