سەرکی ژووری بازرگانی سلێمانی:بەیاری بایکۆتکردن ئاسان نییە

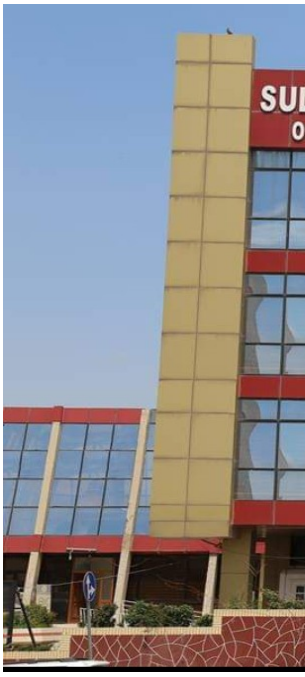

نەوزاد غەفوور کەریم، سەرکی ژووری بازرگانی و پیشەسازی سلێمانی لە وەڵامی داواکانی هەوڵەر بۆ بایکۆتکردنی کاڵای ئێرانی،رایگەیاند تورکیا ساڵێک لەمەوبەر سلێمانی سزادا و ئەمە بچوکترین هەڵوێستمان لێ ئەوە نەبیستووە

ئاماژەی بەوەشکرد بەیاری بایکۆتکردن ئاسان نییە، چونکە ئێگەر بەیارەکە ببێتە بەیار، نزیکەی 40 هەزار کەس لە خاڵە سنووریەکانی سلێمانی کارەکانیان لەدەست دەدەن.