رداً على شائعات الإفلاس... "ميغان ماركل" ترتدي ملابس ومجوهرات ثمنها باهظ!

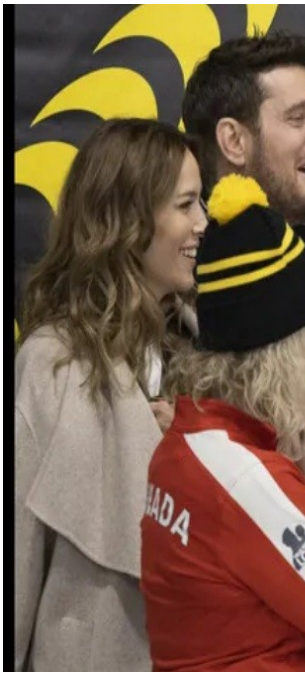

ارتدت "ميغان ماركل" ملابس ومجوهرات بقيمة "28" ألف دولار بعد الأنباء التي انتشرت حول معاناتها مع زوجها "الأمير هاري" من مشاكل مالية وفقا لمجلة "six page".

وأنهت ميغان ماركل جولتها في كندا بحضور حفل راقص في مركز فانكوفر للمؤتمرات مع زوجها الأمير هاري، حيث ظهرت هناك بفستان كاكي من ماركة Constantine Greta يبلغ ثمنه "1645" دولارا، وارتدت الكثير من المجوهرات التي بلغت قيمتها الإجمالية "26.7" ألف دولار.

وتم في نهاية شهر يناير تداول أنباء حول تواجد ميغان ماركل والأمير هاري في وضع "حرج" بسبب نقص الموارد المالية، وأنهما "مفلسان بسبب إهدار الأموال".

وصنفت مجلة "Reporter Hollywood The" الأمريكية الأمير هاري وزوجته ميغان ماركل على أنهما من "أكبر الخاسرين" في عام 2023، بعد عام مضطرب بالنسبة للعائلة المالكة السابقة.