الإعمار: المبالغ المخصصة لمشاريع المحافظات أكثر من مشاريع فك اختناقات بغداد

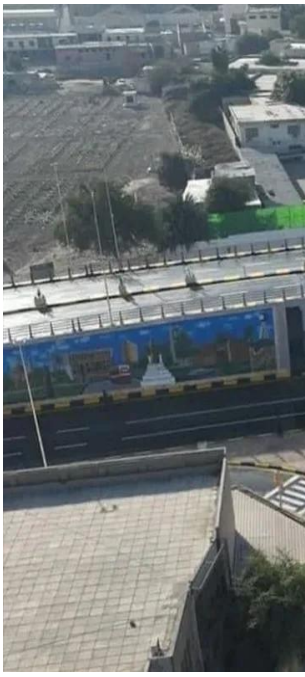

أكد وزير الإعمار والإسكان والبلديات والإشغال العامة، بنكين ريكاني، اليوم الإثنين، أن المبالغ المخصصة لمشاريع المحافظات أكثر بـ4 مرات من مشاريع فك الاختناقات بغداد.

و قال وزير الإعمار في بيان تلقته المطلع، إن: "عدد مشاريع فك الاختناقات لمدينة بغداد 18 تتضمن 6 أنفاق و41 مجسراً و5 جسور عابرة لنهر دجلة بإجمالي تعاقد (1،866،871،815،600) تريليون، والمصروف الفعلي على هذه المشاريع (786،023،188،967) مليار".

وأضاف أن:"تعاقدات مشاريع الوزارة للاعوام (2023- 2024) في المحافظات بلغت (2،844،858،911،000) تريليون دينار، وبلغ المصروف الفعلي (721،200،000،000) مليار".

وأكد أن:"هناك مشاريع للبنى التحتية للوزارة في جميع المحافظات قيد الإجراء في وزارتنا ووزارتي المالية والتخطيط بقيمة تزيد عن 3.5 ترليون دينار جزء كبير منها سيحال هذا العام".

وتابع أن:"بذلك تكون المبالغ المخصصة لمشاريع المحافظات أكثر بحوالي 4 مرات من مبالغ مشاريع فك الاختناقات المرورية في بغداد والتي كانت حاجة ملحة فعلاً وتشرفت وزارتنا بتنفيذها".