هەڤاڵ ئەبوبەکر: خەتان بە ڕەکخستنەوەو یەکخستنەوەی ناوماڵی کوردو خاکی کوردستان ئامادەبکەن

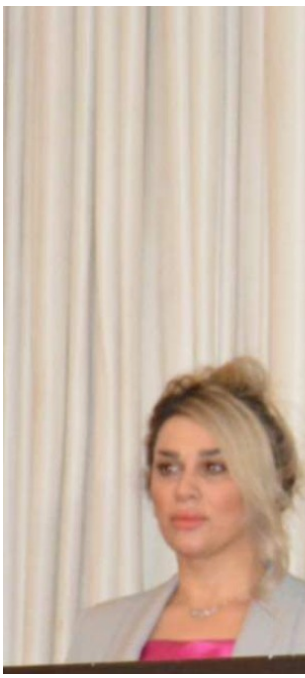

د. هەڤاڵ ئەبوبەکر، پارێزگاری سلێمانی و سەرکی لیژنەی ئارامیی پارێزگای سلێمانی لەگەڵ کەتایی هاتنی کەتا ڕۆژی بانگەشەی هەڵبژاردنی پەرلەمانی کوردستان ڕایگەیاند، ئەمە لەگەڵ کەتایهاتنی دەوامی فەرمیدا، وەرگرتنەوەی کارتی بایەمتری دەنگدانیش ڕادەگیرێت، داوا لە هەموو ئەو بەڕێزانە دەکەین کە خەیان تەمارکردووە سەردانی ناوەندەکان بکەن بە وەرگرتنەوەی کارتکانیان، داوا لە هەموو ئەو ئازیزانیش دەکەین کە مافی دەنگدانیان هەیە؛ بەشداریەکی کارا لە ڕۆژی هەڵبژاردندا بکەن و بەرجەستەی مافی ڕاستقینەی خەیان بکەن، دەنیابن لەوەی هەڵبژاردن ڕەوایەتیی بنەڕەتیی بەهەر دەسەڵات و حکومەتانییەک دەدات، هیچ شتێک ناگەڕێت ئەگەر ڕۆژو قەبارەو ئیزبەندیی لایەنە بەشداربووەکان نەگەڕێت، ئەمەش بەبێ بەشداریی کارایانەی ئەوە ناکرێت.

هەڤاڵ ئەبوبەکر دەشێت: هەر ئەمە لە سەعات دوانزدەی شودا ماوەی بانگەشەی هەڵبژاردنەکان تەواودەبێت، داوا لە هەموو کاندیدو لایەن و قەوارەو هاوپەیمانتییە بەشداربووەکان دەکەین، بە ئارامیی و بە گیانی بەرزی قبوڵکردنی یەکتریی بانگەشەکیان تەواو بکەن، پشتیوانمان بن بە ئەوەی ئەو زەمینە پەویست و لەبارەی بە هەڵبژاردنە تایبەت و گشتییەکان فەراهەممان کردووە، ببێتە وەستگەی چەسپاندنی دیموکراسیی و بەهێزکردنی قەوارەی هەرەمی کوردستان و سەرخستنی خەڵکی کوردستان و

دەرفەتبەخشین بە پەسەندکردنی ئەنجامەکان و پەکهەنانی پەرلەمان و حکومەتەکی نوە.

لە ئەستاوە خەتان بە ەەکخستنەوەو یەکخستنەوەی ناوماەی کوردو خاکی پیرەزی کوردستان ئامادەبکەن، بە ئەوەی تاەی باریکی هەودای یەکبونی نیشتمانیید؛ نەپسەت، لە لوتکەوە نەکەوینەوە ناو قوەایی بنی چاەە تاریکەکانی شکست.

سوپاس بە هەموو لایەک کە تائاستەکی باش؛ پابەندیی یاساو بەیارو ەەنماییەکانی هەەبژاردن بوون، قەناغەکی گرنگتان لە بەرەوپەشچوونی هەشیاریی گشتیدا بەی.