اغتيال "محمد صباحي" ممثل خامنئي في "كازرون" الإيرانية

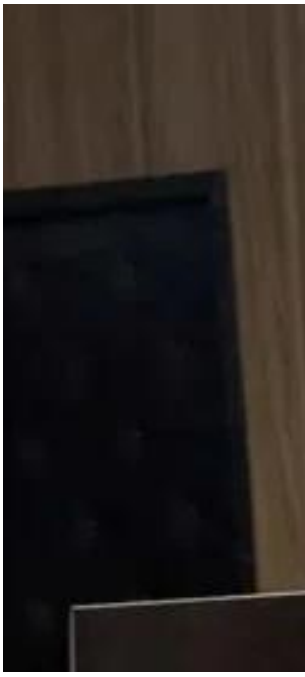

أفادت وسائل إعلام رسمية إيرانية، اليوم الجمعة، باغتيال محمد صباحي، ممثل المرشد علي وخطيب صلاة الجمعة بمدينة كازرون، شمال غرب محافظة فارس جنوب إيران.

وفق وكالة أنباء "إيلنا" الإيرانية، إن "أحد الأشخاص بدأ بإطلاق النار على إمام جمعة مدينة كازرون الشيخ محمد صباحي"، مضيفة أن "الشيخ صباحي أصيب بجروح خطيرة وجرى نقله إلى المستشفى لكنه فارق الحياة".

وقال حاكم مدينة كازرون "محمد علي بخرد" لوسائل الإعلام، إن المهاجم الذي فتح النار على خطيب صلاة الجمعة أقدم على الانتحار، مشيراً إلى أنه من المرجح أن تكون هناك عداوة شخصية بين المهاجم وخطيب صلاة الجمعة.

وأكد علي بخرد "اغتيال الشيخ محمد صباحي"، مبنياً أن الهجوم نفذ بعد ظهر اليوم وبعد اقامة صلاة الجمعة بمدينة كازرون وأن المهاجم فتح النار من سلاح ناري.

وعن سبب الهجوم، قال "أن هناك احتمالية وجود عداوة شخصية في هذه الحادثة، وأبعاد القضية قيد التحقيق وسيتم الإعلان عنها لاحقاً".