ضبط خمسة متهمين متلبسين بالرشـوة في بغداد

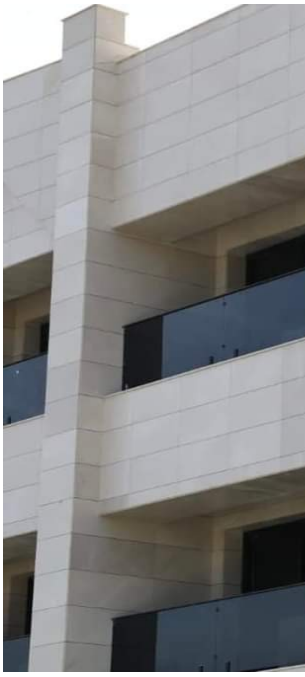

أعلنت هيئة النزاهة الاتحاديّـَة، اليوم السبت، ضبطها خمسة مُتّـَهمين مُتلبّسين بتسلّـُم الرشوة بالجرم المشهود في بغداد؛ لقاء قيامهم بتمشية معاملات الإقامة للأجانب وإنجاح طلبة راسبين.

وذكر مكتب الإعلام والاتصال الحكومي في بيان تلقته وكالة"المطلع"، أن "فريق عملٍ مُؤلّـَفاً في قسم التحرّي والضبط في مُديريّـَة تحقيق بغداد تمكّـَن، بالتعاون والتنسيق والإشراف من قبل قاضي محكمة تحقيق الرصافة المُختصّـَة بقضايا النزاهة وغسل الأموال والجريمة الاقتصاديّـَـة، من نصب كمينٍ لمُوظّـَفةٍ تعمل في مُديريّـَة شؤون الإقامة، وضبطها مُتلبّسةً بالجرم المشهود وبحوزتها مبلغٌ ماليٌّ "رشوة" تسلّـَمتها من أحد المُشتكين من جنسيّـَةٍ عربيّـَةٍ؛ مقابل تمشية معاملة الإقامة الخاصّـَة به".

وأضاف، انه "تمّـَ خلال العمليّـَة، التي تمّـَت وفق مُذكّـَرةٍ قضائيّـَـةٍ صادرةٍ عن قاضي محكمة تحقيق الرصافة، ضبط سائق العجلة التي تستقلها المُتّـَـهمة الذي يقوم بدوره بجلب وإيصال جوازات سفرٍ عائدةٍ إلى مُواطنين أجانب"، لافتاً إلى "ضبط (١٣) جواز سفرٍ في دار المُتّـَـهمة، فضلاً عن ضبط (٥) جوازات سفرٍ أصليّـَـة تعود لمواطنين من جنسيّـَةٍ عربيّـَةٍ بحوزة السائق".

واشار الى ان "المُتّـَهمة اعترفت بتعاون مُتّـَهمٍ آخر معها، وبعد ضبطه وُجِدَ بحوزته (٢٠) جواز

سفرٍ أصلياً لمُواطنين من الجنسيّـَـة ذاتها".

وعلى صعيدٍ مُتّـَصلٍ، وتنفيذاً لقرار قاضي محكمة تحقيق الرصافة المُختصّـَة بقضايا النزاهة وغسل الأموال والجريمة الاقتصاديّـَة المعطوف على قرار قاضي محكمة تحقيق الكرخ الثانية، "تمكّـَن فريق عمل المُديريّـَة بعد المُراقبة والمُتابعة من ضبط صاحبة مكتبة وأحد العاملين معها مُتلبّسين بالجرم المشهود أثناء تسلّـُمهما مبلغاً مالياً؛ لقاء إنجاح طلبة راسبين بالتعاون مع مُوظّـَفين في أحد أقسام المُديريّـَـة العامّـَـة لتربية الكرخ الثانية".

وتابع المكتب، انّـَ "العمليّـَتين تمّـَ تنفيذهما بناءً على مُذكّرتين صادرتين عن القضاء المُختصّ وفق أحكام القرار (١٦٠ لسنة ١٩٨٣) المُعدّـَل".