بالصور .. شوارع بغداد خالية بشكل كامل تزامنا مع بدء حظر التجوال

دخل حظر التجوال حيز التنفيذ في عموم البلاد لغرض إجراء التعداد العام للسكان.
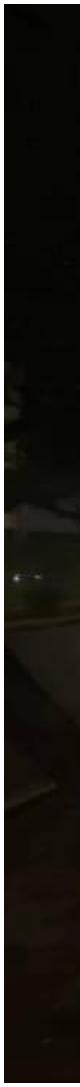
وأدناه صور توثق خلو شوارع بغداد بشكل كامل تزامناً مع الساعة الاولى لتنفيذ حظر التجوال وتلقتها وكالة "المطلع":