سێ کەس لە هووداوی توندوتیژییەکانی ئێستای سووریا لە دیمەشقی پایتەخت و پارێزگای حومس کوژراون

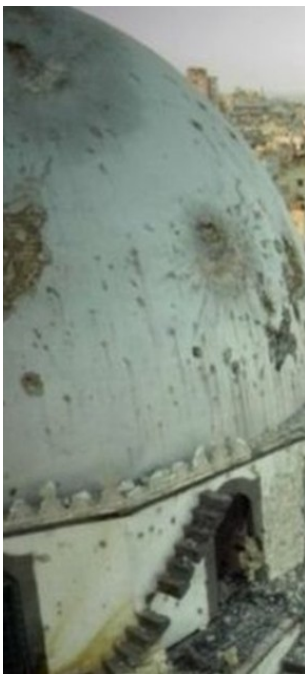

سێ کەس لە هووداوی توندوتیژییەکانی ئێستای سووریا لە دیمەشقی پایتەخت و پارێزگای حومس کوژراون.

هوانگەی سووریا بە مافکانی مرۆڤ ڕایگەیاند، کە تەرمی دوو گەنج بە مردوویی لە قەراغی قودسایە لە دەشتی دیمەشقی پایتەخت و تەرمی کەسێکی دیکەش بە ئاسواری گوللە لە گوندی حومس لە ناوەڕاستی وڵات دەزراونەتەوە.

ئەمەش لەکاتێکدا لە سەرەتای ئەمساڵەوە، هەندێک ناوچەی سووریا ئاڵەزی ئەمنی تێیدا زیادیان کردووە و سەدان کوژراو و بریندارى لێکەوتووەتەوە کە ژن و منداڵیشیان تێدایە.