بابل... السلطات الأمنية توقع بتاجري مخدرات في عملية مشتركة وسط المحافظة

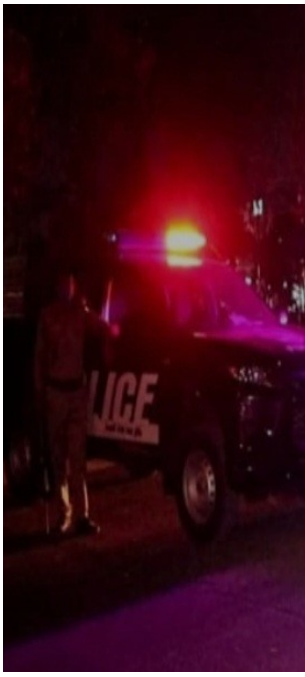

اعلنت قيادة شرطة بابل، اليوم الجمعة، عن إلقاء القبض على تاجري مخدرات في عملية مشتركة وسط المحافظة.

وذكر بيان لقيادة شرطة بابل، تلقته "المطلع"، أنه:"وفي إطار عملية مشتركة ومنسقة مع مفارز مديرية مكافحة المخدرات والمؤثرات العقلية في بابل، تمكنت مفارز الوحدة التكتيكية الخاصة التابعة لقيادة شرطة بابل من إلقاء القبض على عنصرين متهمين بتجارة المواد المخدرة ، وذلك ضمن الرقعة الجغرافية لوسط المحافظة".

وأوضح البيان، أن:"عملية إلقاء القبض تمت بناءً على معلومات استخباراتية مؤكدة، واستناداً إلى أوامر قبض قضائية صادرة بحق المتهمين وفقاً لاحكام المادة 28 من قانون المخدرات والمؤثرات العقلية".

وأشار البيان الى، أن:"الأجهزة الأمنية المختصة قد شرعت في اتخاذ الإجراءات القانونية اللازمة بحق

المتهمين".