منزل شاعر يهدم في تكريت.. والبلدية تتذرع بـ"التجاوز" (فيديو)

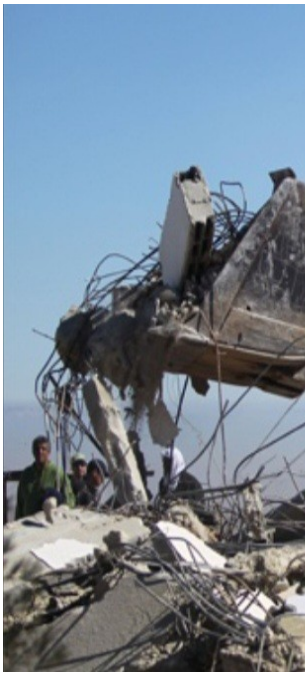

اقدمت بلدية تكريت في محافظة صلاح الدين، على إزالة منزل الشاعر "هلال الصلفيج الشمري"، بحجة تجاوزه على أرض تابعة للبلدية، في خطوة أثارت ردود فعل متباينة على مواقع التواصل الاجتماعي.

والعملية نُفذت تحت إشراف مباشر من الجهات البلدية، دون الكشف عن تفاصيل إضافية أو توضيحات بشأن إجراءات الإنذار أو مهلة الإخلاء.

وأدناه فيديو يوثق إزالة منزل الشاعر من قِبل آليات تعود للبلدية وتلقته "المطلع":

اضغط هنا للمشاهدة

ويُعرف الشاعر الصلفيج بمواقفه الاجتماعية والأدبية، ما دفع بعض المتابعين إلى التساؤل عن خلفيات القرار وتوقيته، بينما أيد آخرون الإجراء بوصفه تطبيقا للقانون على الجميع.

وحتى الآن، لم يُصدر الشاعر أو الجهات الرسمية أي تعليق تفصيلي بشأن الحادثة.