اكتشاف خطير في صالونات التجميل بكردستان يربك الجميع... ما القصة؟ (فيديو)

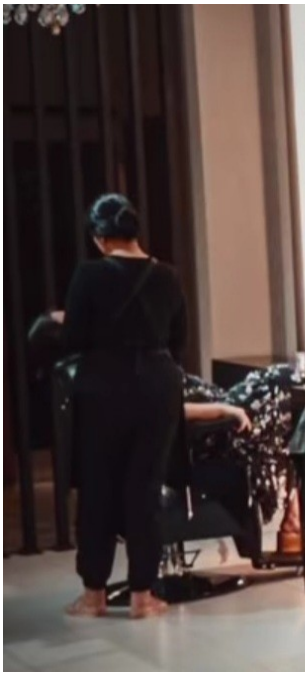

اعلنت وزارة الصحة في حكومة إقليم كردستان، اليوم الثلاثاء، عن تسجيل "3" حالات إصابة بفيروس HIV (المسبب لمرض الإيدز) في عدد من صالونات التجميل النسائية التي يعمل بها أجانب، وذلك ضمن حملات الفحص المخبري الروتينية وتجديد التصاريح الصحية للعاملين في الأماكن العامة.

وذكرت الوزارة في بيان تابعته "المطلع" ،أن:"فرق الصحة قامت باتخاذ الإجراءات اللازمة فور اكتشاف الحالات، كما تم إبلاغ الجهات المختصة بالأمر"، مشددة على أن:"الصالونات المعنية كانت تفتقر إلى التصاريح الصحية أو أن تصاريحها منتهية الصلاحية".

ودعت الوزارة المواطنين إلى، تجنّب ارتياد الأماكن غير الرسمية والتأكد من وجود التصريح الصحي عند زيارة الصالونات أو أي مرفق عام، مشيرة إلـ:"أهمية التبليغ عن أي تجاوزات صحية أو ممارسات غير قانونية عبر الخطوط الساخنة أو صناديق الشكاوى".

وأكدت الوزارة علـ:"التزامها بمراقبة الوضع الصحي في جميع المناطق واتخاذ الإجراءات القانونية بحق

أي منشأة تعمل بدون تصريح صحي أو بتصريح منتهي الصلاحية".

وتنشر المطلع ميديا فيديو عن التفاصيل:

اضغط هنا للمشاهدة