وسم العدالة لـ"بان" يتصدر بعد حادث مقتل الطبيبة النفسية + فيديو

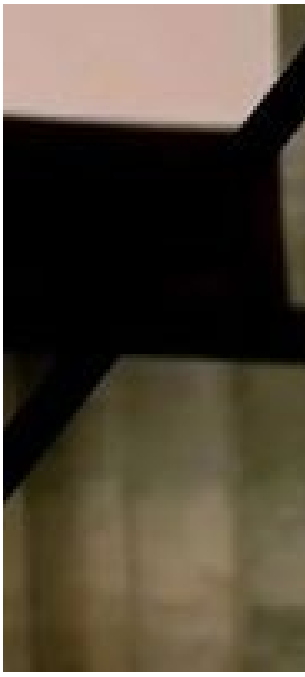

تتصدر قضية مقتل الطبيبة العراقية بان زياد وسائل التواصل الاجتماعي في العراق والوطن العربي، حيث يحظى وسم #العدالة_لبان بتفاعل واسع بين المستخدمين.

وأثارت القضية جدلاً واسعاً بسبب ظروف الوفاة الغامضة، بما في ذلك تعطيل كاميرات المراقبة في منزل الضحية وتأخر عائلتها في الإبلاغ عن الحادث وتنظيف موقعه، ما أثار تكهنات وتساؤلات حول ملابسات الحادث.

ولمشاهدة فيديو يوضح التفاصيل على منصة المطلع:

اضغط هنا

وأكد النائب العراقي عدي عواد لمقر محكمة التحقيق هذه المخالفات، في حين شدد محافظ البصرة على أن ما يتم تداوله حول الحادث حتى الآن ما هو إلا تكهنات، وأن التحقيقات مستمرة حتى الأحد المقبل.

بينما يترقب العراقيون نتائج التحقيق، يواصل ناشطو مواقع التواصل الاجتماعي الضغط للمطالبة بالكشف عن الحقيقة ومحاسبة المسؤولين، وسط أجواء من الحذر الرسمي والإعلامي.