غفوة سائق تتسبب بحادث يجرح 24 زائراً إيرانياً في واسط + صور

أفاد مصدر أمني في واسط، اليوم الجمعة، بإصابة 24 زائراً إيرانياً بحادث سير في المحافظة بسبب "غفوة" سائق الحافلة التي تقلهم من كربلاء إلى الحدود العراقية الإيرانية.

وقال المصدر لوسائل إعلام تابعتها "المطلع" إن "سائق الحافلة غفى أثناء القيادة ما أدى إلى انحراف الحافلة عن مسارها وارتطامها بحواجز كونكريتية وضعت على جانب طريق بدرة – كوت، ما أدى إلى إصابة الزوار بجروح بين متوسطة والخطيرة".
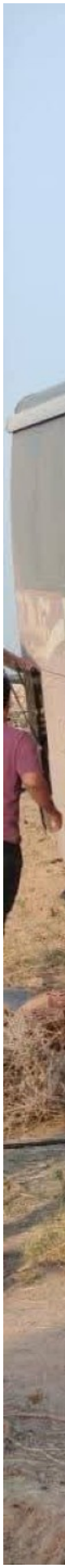
وأشار إلى أن سيارات الإسعاف هرعت إلى مكان الحادث وتم تقديم الإسعافات الأولية لهم ونقلهم جميعاً إلى الجانب الإيراني.