بوتين يعلن نجاح صاروخ نووي لا يمتلكه أحد في العالم

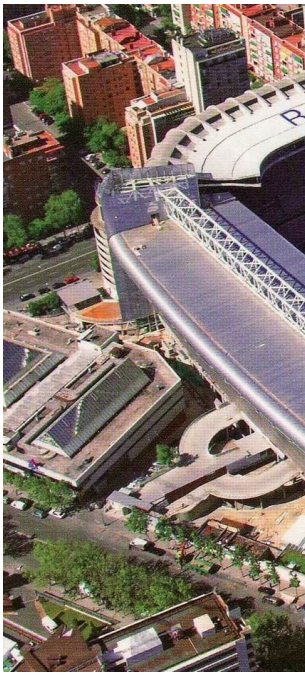

أعلن الرئيس الروسي فلاديمير بوتين، اليوم الأحد، انتهاء التجارب على صاروخ "بوريفيستنيك"، موجها القوات الروسية لتحديد الطرق الممكنة لاستخدامه.

وقال بوتين: "هذا الأسبوع، أجرت القوات المسلحة الروسية مناورات للقوات الهجومية الاستراتيجية، حيث قامت خلالها بعمليات إطلاق تدريبية قتالية لجميع مكونات القوات النووية الاستراتيجية الروسية، بالإضافة إلى اختبار أسلحة متطورة".

وتابع، أن: "حداثة قواتنا المسلحة، أو بالأحرى ردعنا النووي، في أعلى مستوياتها. وربما لا نبالغ إن قلنا إنها في مستوى أعلى من مستوى جميع الدول النووية على الأقل".

وقال بوتين: "لقد اكتملت الآن الاختبارات الحاسمة (لصاروخ كروز النووي من طراز بوريفيستنيك)".

وأوضح أن صواريخ "بوريفيستنيك" المجنحة التي تعمل بالطاقة النووية هي منتج فريد من نوعه لا يمتلكه

أحد آخر في العالم.

وتابع: "لا يزال هناك الكثير من العمل الذي يتعين القيام به لوضع هذه الأسلحة في حالة تأهب قتالي، وهذا أمر واضح. يجب اتباع جميع اللوائح. ومع ذلك، فقد تحققت الأهداف الرئيسية الآن".

وأضاف أن صواريخ "كروز" التي تعمل بالطاقة النووية منتج فريد من نوعه، لا مثيل له في أي مكان آخر في العالم.

وأبلغ رئيس هيئة الأركان العامة للقوات المسلحة الروسية، فاليري غيراسيموف، الرئيس الروسي فلاديمير بوتين، أن صاروخ "بوريفيستنيك" المجنح النووي خضع لرحلة تجريبية لمسافة 14 ألف كيلومتر في 21 أكتوبر".

وأضاف غيراسيموف: "أُجري هذا الاختبار في 21 أكتوبر/تشرين الأول. والفرق الحقيقي بينه وبين الاختبارات السابقة هو أن الصاروخ حلق لعدة ساعات، قاطعاً مسافة 14 ألف كيلومتر، وهذا ليس الحد الأقصى".

ووفقا له، فإن خصائص أداء صاروخ "بوريفيستنيك" تسمح باستخدامه "بدقة مضمونة ضد أهداف شديدة الحماية على أي مسافة".