الأولمبية الدولية: "مفتن" مايزال الرئيس الشرعي للأولمبية العراقية حتى البت بقضيته

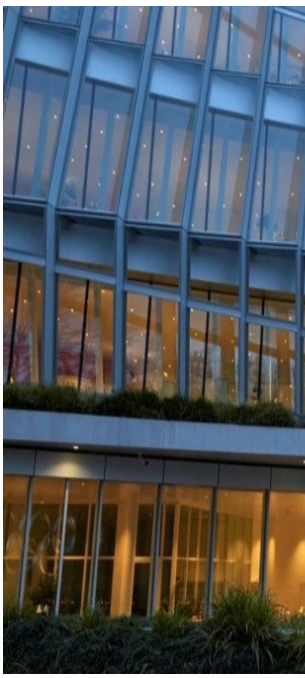

أكدت اللجنة الأولمبية الدولية، أن عقيل مفتن ما يزال الرئيس الشرعي للجنة الأولمبية العراقية، لحين البت النهائي في قضيته.

وذكرت اللجنة الأولمبية الوطنية العراقية في بيان تلقته "المطلع"، أن "اللجنة الأولمبية الدولية أكدت في كتاب رسمي أن عقيل مفتن ما يزال الرئيس الشرعي للجنة الأولمبية العراقية لحين البت النهائي في قضيته، مشددة على أن وضعه القانوني لم يتغير ."

وأضافت، أنه "جاء في الكتاب أيضاً أن عبد السلام خلف يتولى إدارة العمل الأولمبي العراقي بالنيابة بشكل مؤقت، وبما يضمن استمرارية النشاطات الإدارية والرياضية" .