بالفيديو... أغاني تمجد صدام حسين تزين احتفالات السوريين بسقوط الأسد

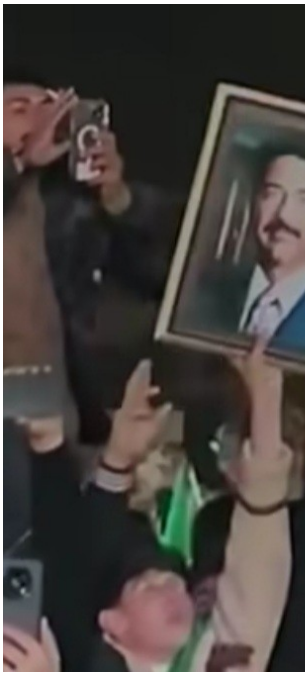

شهدت بعض مناطق سوريا، اليوم الأربعاء، تداول صور وأغانٍ تمجد الرئيس العراقي السابق صدام حسين، وذلك بالتزامن مع احتفالات السوريين بذكرى سقوط نظام بشار الأسد.

وأفاد ناشطون بأن:"هذه الظاهرة بدأت بالانتشار بعد أن لاحظ البعض نشاطاً مماثلاً في قطر، حيث رفع مؤيدون لصدام حسين صوراً ومقاطع فيديو وأغاني تمجده"، في مشهد أثار جدلاً واسعاً بين السوريين على مواقع التواصل الاجتماعي.

وتنشر منصة "المطلع ميديا"، أدناه فيديو يوثق الاحتفالات:

اضغط هنا

ويعكس هذا الانتشار رغبة بعض المشاركين في الاحتفال بذكرى سقوط الأسد في التعبير عن مواقفهم السياسية، مع توظيف رموز تاريخية عراقية مثل صدام حسين لإيصال رسائل معينة خلال الاحتفالات.