گرفتۆکی تەکنیکی لە کۆگەی غازی کەرمەر بۆتە هۆی کەمبونی بەرهەمهێنانی کارەبا لەهەرێم

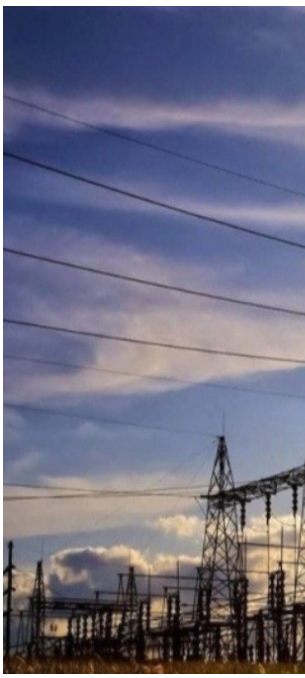

وەزارەتی کارەبای هەرێمی کوردستان رایگەیاند، گرفتۆکی تەکنیکی لە کۆگەی غازی کەرمەر بۆتە هۆی کەمبونی بۆی هەزار مێگاوات کارەبا.

وەزارەتی کارەبای هەرێمی کوردستان، لە راگەیەندراوێکدا کەدەستی موتەبع کۆتووە وتی، ئاگاداری هاوبەشانی کارەبا دەکەینەوە بەهۆی گرفتۆکی تەکنیکییەوە لە کۆگەی غازی کەمەوە بۆی 250 ملیۆن پێ سێجا گاز کەمی کردوەو ئەوەش بوتە هۆی کەمبونەوەی بۆی 1000 مێگاوات کارەبا.

وەزارەتی کارەبا لەبارەی گرفتە تەکنیکییەکە وردەکاری نەخستەتەوە، بەڵام جەختی کردەتەوە کە هەردو وەزارەتی کارەبا و وەزارەتی سامانە سروشتییەکان لەگەڵ تیمەکانی دانەغاز لە هەوڵدان بە چارەسەرکردنی گرفتەکەو ئاساییکردنەوەی بارودۆخەکە.