بالفيديو… شرطة بغداد تعتقل طالبين حاولا إحراق مدرسة وتوثق الاعترافات

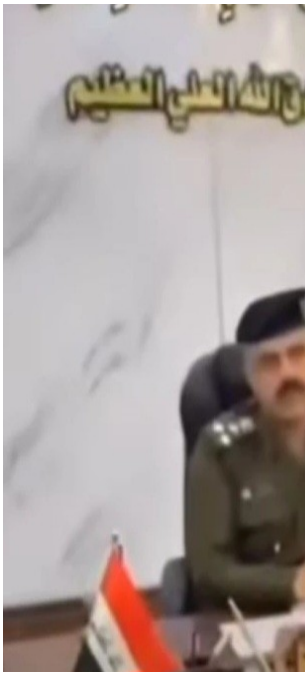

أعلنت قيادة شرطة بغداد/ الرصافة، اليوم الخميس، اعتقال طالبين، أقدما على حرق مدرستهما في بغداد، بعد تخطيط مسبق لذلك.

وقالت القيادة في بيان تلقت "المطلع" نسخة منه، إنه "بعد فشلهما بالدراسة، أقدم طالبان على محاولة حرق مدرستهما باتفاق مسبق بينهما، إلا أن يقظة شرطة الرصافة وسرعة التحرك أسفرت عن إلقاء القبض عليهما خلال وقت قياسي، وإفشال مخططهما الخاص بحرق المدرسة".

وأضافت، "تمت إحالتهما إلى القضاء واتخاذ الإجراءات القانونية اللازمة بحقهما".

وبحسب ادعاءات أحد الطلبة، التي أدلى بها خلال الادلاء باعترافاته، فإنه "تم فصله من المدرسة بسبب اللغة الإنكليزية، وقام بحرق المدرسة باستخدام البنزين".

وتداول ناشطون على مواقع التواصل الاجتماعي، مقطعاً مصوّراً، لحريق في إعدادية "ابن خلدون" في

منطقة العبيدي بجانب الرصافة ببغداد.

لمشاهدة فيديو الاعترافات: اضغط هنا