# بسبب الأمطار والرياح... انقطاع الكهرباء في أجزاء من أربيل ودهوك والسليمانية

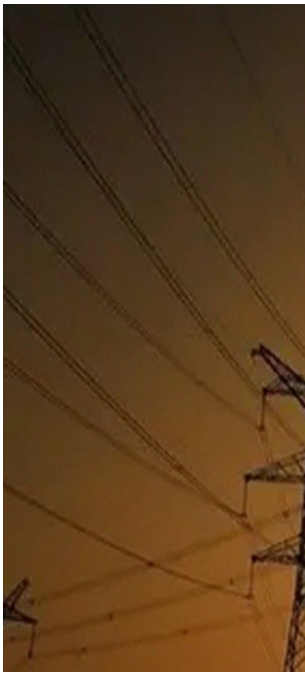

أعلنت وزارة الكهرباء في حكومة إقليم كردستان، انقطاع التيار الكهربائي في أجزاء من محافظات أربيل ودهوك والسليمانية بسبب الأمطار والرياح التي ألحقت ضرراً بالشبكة.

وذكرت الوزارة في بيان تلقته "المطلع"، أنه "بسبب الأمطار والرياح القوية التي ألحقت أضراراً بشبكة الكهرباء الوطنية، حدث انقطاع في التيار الكهربائي في تمام الساعة الثامنة من مساء اليوم في أجزاء من محافظات أربيل ودهوك والسليمانية".

وأضافت: "نطمئن المواطنين بأن الوضع الآن تحت السيطرة، وتعمل فرق وزارة الكهرباء حالياً على إصلاح جميع الأعطال خلال الساعات القليلة القادمة".