النزاهة توضح تفاصيل إدانة مسؤول سابق وزوجته بالحبس الشديد والغرامات المليونية

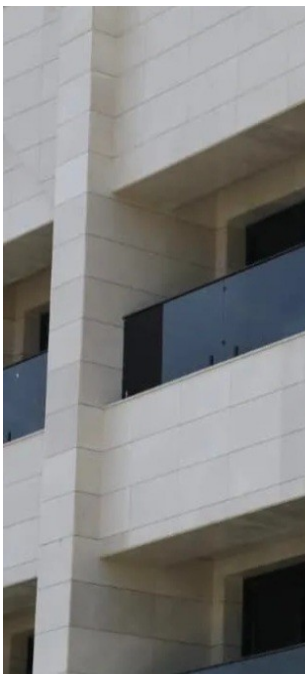

أوضحت هيئة النزاهة الاتحاديّة، اليوم الأربعاء، تفاصيل قرار الحكم الصادر بحقّ مسؤولٍ في بلديّة الناصريّة سابقاً وزوجته؛ عن جريمة تضخّم الأموال والكسب غير المشروع.

وذكرت الهيئة في بيان تلقته المطلع، أن "محكمة جنح الناصريّة، أصدرت قرار حكمٍ حضورياً بإيقاع عقوبة الحبس الشديد لمدّة خمس سنواتٍ بحقّ كلٍّ من مسؤول شعبة الأملاك في مديريّة بلديّة الناصريّة سابقاً، وزوجته الموظّفة في البلديّة؛ استناداً إلى أحكام المادة (19/ثالثاً) من قانون هيئة النزاهة والكسب غير المشروع رقم (30 لسنة 2011) المعدّل".

وأضافت، أنّ "قرار الحكم تضمّن مصادرة مبلغ (1,891,000,000) دينارٍ و(858,000) دولار، تمّ ضبطه في دار سكن المدانين، وفرض غرامةٍ تبلغ (3,782,000,000) دينارٍ و(1,716,000) دولارٍ وهي القيمة التي تعادل الكسب غير المشروع في أموالهما".

ولفتت الى أن "المحكمة أصدرت قرارها بالحبس الشديد والغرامة، بعد اطلاعها على الأدلة المتحصّلة في القضيّة التي وجدتها كافيةً ومقنعةً للإدانة".